

Entzündungs-Szintigraphie

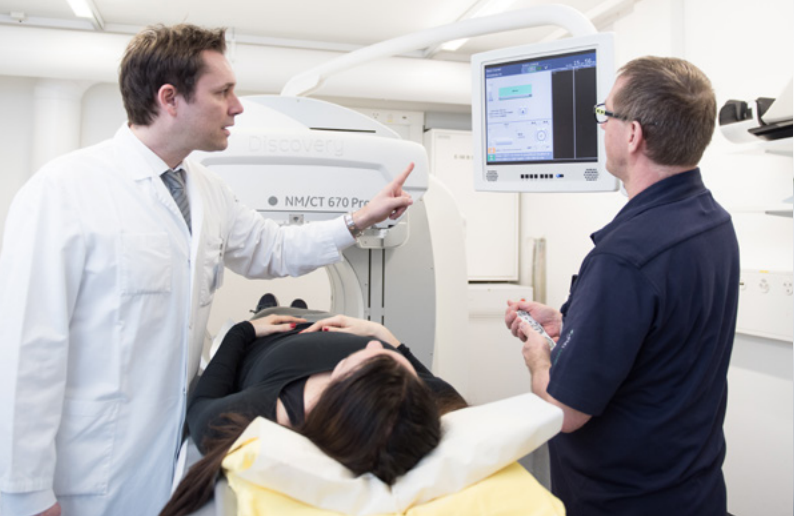



Sehr geehrte Patientin, sehr geehrter Patient

Im Namen der Klinik- und Spitalleitung möchten wir Sie herzlich im Inselspital Bern begrüßen. Wir erwarten Sie in der Universitätsklinik für Nuklearmedizin zu einer ambulanten nuklearmedizinischen Untersuchung. Mit dieser Informationsschrift möchten wir Sie über den Untersuchungsablauf informieren.

Allgemeine Information

Die Nuklearmedizin umfasst die Anwendung radioaktiver Substanzen zur Funktions- und Lokalisationsdiagnostik von Organen, Geweben und Systemen sowie offener Radionuklide in der Behandlung. Die radioaktive Markierung von Substanzen, die an Stoffwechselprozessen teilnehmen, ermöglicht die Erfassung von Erkrankungen einer Organfunktion ohne Eingriff in den Körper. Mit Hilfe von Kamerasystemen kann der Funktionszustand von Organen oder Körpersystemen von aussen sichtbar gemacht werden.



Information zur Anmeldung

Anmeldung

- Bitte bringen Sie zur Untersuchung Ihre schweizerische Krankenversicherungskarte mit.
- Zur Registrierung Ihrer Daten im Inselsystem finden Sie sich bitte eine halbe Stunde vor dem Termin bei der Information/zentralen Patientenaufnahme beim Haupteingang ein. Sie werden dort eine Nummer erhalten. Diese wird aufgerufen und zugleich wird Ihnen die Kabine der Patientenaufnahme mitgeteilt.
- Bis 48 Std. vor Ihrem Untersuchungstermin können Sie alternativ Ihre Registrierung bereits bequem online im Patienten Check-In auf der Homepage des Inselspitals durchführen: www.insel.ch/check-in
- Die eigentliche Untersuchung findet im INO-Gebäude, Etage B statt. Folgen Sie vom Haupteingang der Linie aus roten Punkten auf dem Fussboden bis zum Wegpunkt 5, nehmen Sie den Aufzug zur Etage B und folgen Sie anschliessend erneut der Linie aus roten Punkten bis Wegpunkt 8 (Anmeldung Nuklearmedizin).



Ort der Untersuchung

Universitätsklinik für Nuklearmedizin

INO B, Nord

CH-3010 Bern

Telefon +41 31 632 24 54, Fax +41 31 632 31 37

Information zur Untersuchung

Ziel der Untersuchung

Das Ziel ist, mögliche Entzündungsherde im Körper aufzufinden.

Grund der Untersuchung

- Abklärung bezüglich unklarem Fieber
- Nachweis, Aktivität und Ausdehnung von Infektionen, insbesondere von Gelenken und Knochenmark
- Infektion von Gefässprothesen



L

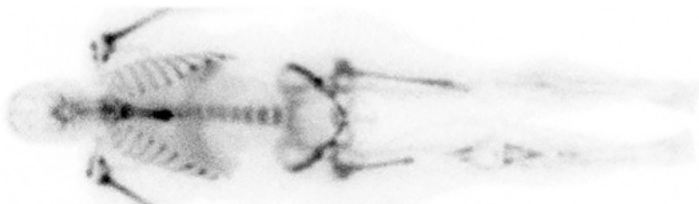

Iq 99mTc Anti-Granulozyten 4h p.i.

Untersuchungsablauf

Eine geringe Menge einer radioaktiven Substanz (Tc-99m-markierte Antikörper gegen weisse Blutzellen) wird Ihnen in die Armvene gespritzt. Nach ca. 6 Stunden erfolgt eine erste Untersuchung an der Kamera (Dauer ca. 1 Stunde). Eine zweite Untersuchung erfolgt nach 24 Stunden (Dauer ca. 30 Minuten). Die Wartezeiten müssen nicht in der Klinik verbracht werden.

Gegebenenfalls wird die Untersuchung durch eine Computertomographie (CT) ergänzt, bei der ein Röntgenstrahl durch den Körper leuchtet und eine «anatomische Landkarte» erzeugt. Durch die Kombination beider Untersuchungen (sogenanntwe SPECT/CT-Untersuchung) lassen sich die nuklearmedizinischen Befunde noch genauer beurteilen.

Vorbereitung

Es sind keine besonderen Vorbereitungen erforderlich. Sie dürfen Ihre Medikamente wie gewohnt einnehmen und müssen nicht nüchtern sein.

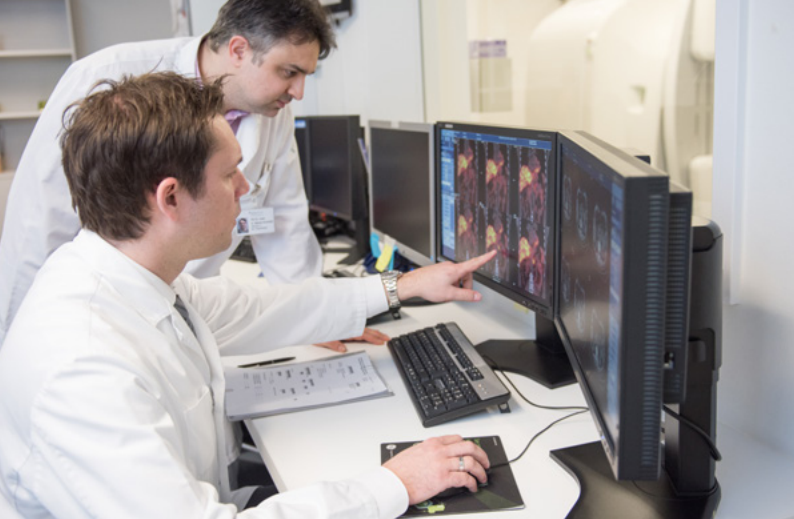

Risiken und Nebenwirkungen

Bei den von uns verwendeten Substanzen sind Nebenwirkungen allgemein äusserst selten. Allergische Reaktionen können sehr selten beim Vorliegen von Antikörpern gegen Mäuseeiweiss auftreten. Die Untersuchung kann auch bei Kindern eingesetzt werden.

Strahlenexposition

Die Strahlenexposition durch diese nuklearmedizinische Untersuchung entspricht etwa dem 2-fachen der natürlichen jährlichen Strahlenexposition.



Verhalten nach der Untersuchung

- Am Tag der Untersuchung sollten Sie längeren und engen Kontakt mit Schwangeren und Kindern bis 16 Jahren vermeiden. Dazu ist ein Abstand von 1 m ausreichend.
- Wenn Sie reichlich Flüssigkeit zu sich nehmen und häufiger Wasser lassen, wird die Substanz rascher ausgeschieden und die Strahlenbelastung zusätzlich verringert.
- Stillende Frauen sollten eine Stillpause von maximal 4 Stunden einhalten.
- Nach der Untersuchung können Sie uneingeschränkt allen Tätigkeiten nachgehen.

Beachten Sie bitte

Falls Sie Ihren Untersuchungstermin bei uns absagen müssen, bitten wir Sie, uns dies bis spätestens 1 Arbeitstag vorher bis 12 Uhr telefonisch unter +41 31 632 24 54 mitzuteilen. Ansonsten behalten wir uns vor, Ihnen die uns entstandenen Kosten in Rechnung zu stellen.

Universitätsklinik für Nuklearmedizin
Inselspital, Universitätsspital
CH-3010 Bern
Tel. +41 31 632 24 54
www.nukmed.insel.ch

